

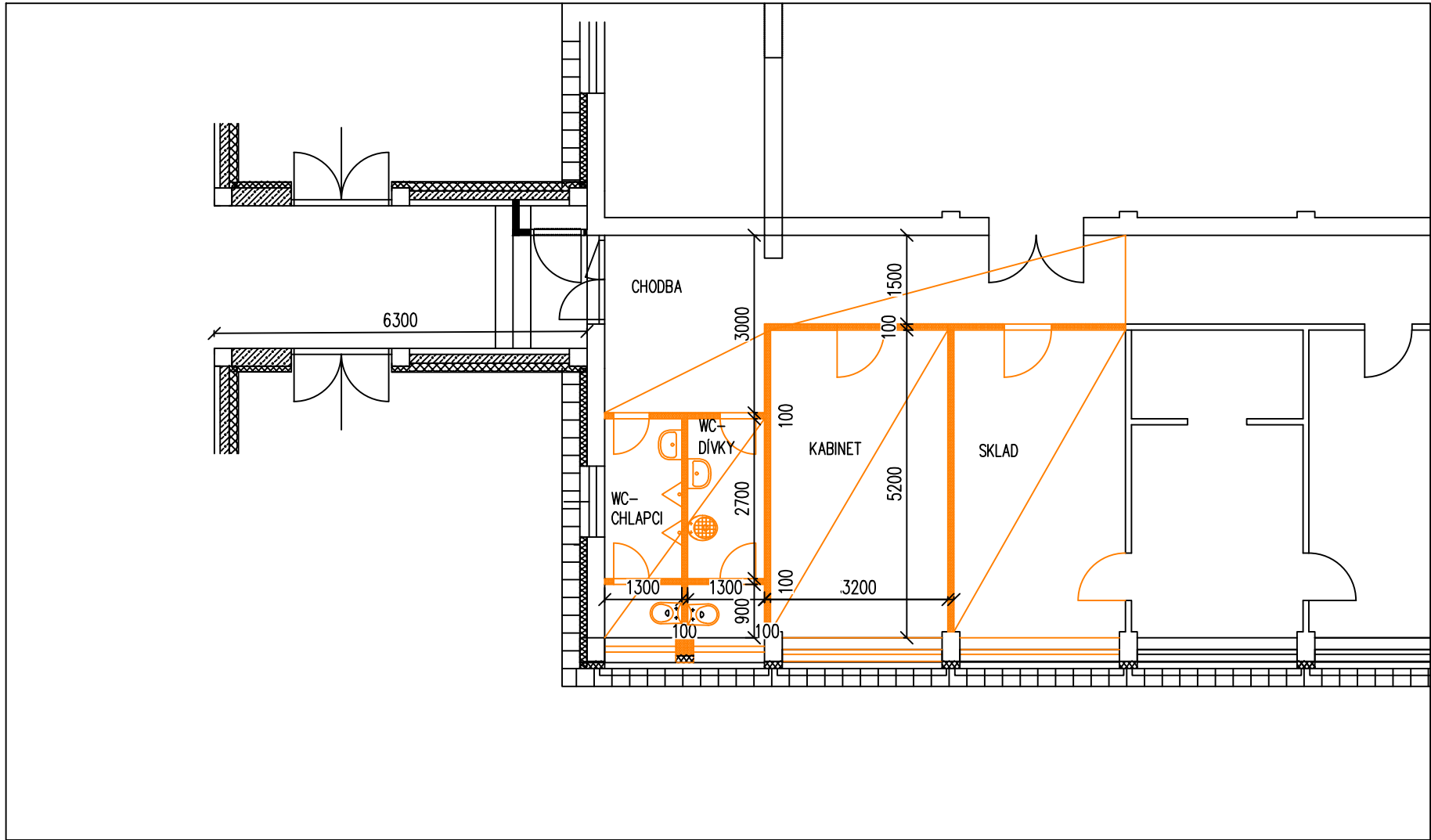



STÁVAJÍCÍ TĚLOCVIČNA – BLOK "E" – VÝŘEZ



±0,000 = 302,00

	ZODP. PROJEKTANT	VYPRACOVAL	KONTROLOVAL	<div>PPSKANIA</div> <div>projektant architektura inženýring</div>	
	Ing. Jan Kania	Ing. Polochová Iva	Ing. Miroslav Pantůček		
					
	KATASTRÁLNÍ ÚZEMÍ, PARC.Č. : Frýdek [634956]			PPS Kania s.r.o., Nivnická 665/10, 709 00 tel : 596 245 252 , fax : 596 245 262 e-mail : projekce@pps-kania.cz	
	MÍSTO STAVBY :			Frýdek, p.č. 1812/1, st. 1812/10	
STAVEBNÍK / OBJEDNATEL :			Statutární město Frýdek-Místek Radniční 1148, 738 01 Frýdek-Místek		
			STUPEŇ dokumentace pro vydání společného povolení		
NÁZEV AKCE : Zpracování PD – ZŠ F-M, ul. J. Čapka 2555 – tělocvična II.			DATUM		PARÉ
			PROSINEC 2020		
			Č. ZAKÁZKY PPS- 03/20		
OBJEKT :			MĚŘÍTKO		
ČÁST :			1:100		
OBSAH :			ARCHÍVNÍ ČÍSLO :		Č.v.
Půdorys 1.NP - bourací práce			PPS- 03/20-D.1.1.b		01